



Università degli Studi di Napoli
Federico II



CENTRO INTERUNIVERSITARIO
DI RICERCA BIOETICA



Le **scienze**
della **vita**
al vaglio della **bioetica**
e della **medicina legale**

NAPOLI

24 . 25 Novembre 2016

Dipartimento
di Medicina Molecolare
e Biotecnologie Mediche
Via Tommaso de Amicis, 95

Composizione del Comitato Etico dell'Università Federico II

Presidente

Prof. Claudio Buccelli

Ordinario di Medicina Legale,
Università degli Studi di Napoli
Federico II

Vice Presidente

Prof. Sabino De Placido

Ordinario di Oncologia Medica,
Università degli Studi di Napoli
Federico II

Segretario

Prof. Guido Rossi

Emerito dell'Università degli
Studi di Napoli Federico II, già
Ordinario di Patologia Generale

Componenti

Dott. Igino Amirante

Esperto in materia assicurativa

Prof. Lucio Annunziato

Ordinario di Farmacologia,
Università degli Studi di Napoli
Federico II

Dott. Dario Bruzzese

Aggregato di Statistica Medica,
Università degli Studi di Napoli
Federico II

Dott. Gaetano Buonocore

Vice Direttore Sanitario,
A.O.U. Federico II

Dott. Rosario Cunzio

Responsabile amministrativo-
contabile di Dipartimento,
Università degli Studi di Napoli
Federico II

Dott.ssa Nunzia Cannovo

Esperta di Bioetica

Prof. Giuseppe Castaldo

Ordinario di Scienze e Tecniche
di Medicina di Laboratorio,
Università degli Studi di Napoli
Federico II

Prof. Filiberto Cimino

Emerito dell'Università degli
Studi di Napoli Federico II,
già Ordinario di Biochimica e
Biotecnologie Mediche

Prof. Eduardo Consiglio

Emerito dell'Università degli
Studi di Napoli Federico II,
già Ordinario di Fisiopatologia
Generale

Prof. Franco Contaldo

Ordinario di Clinica Medica,
Università degli Studi di Napoli
Federico II

Avv. Silvana Cortese

Rappresentante di
Cittadinanzattiva

Prof. Oreste De Divitiis

Emerito dell'Università degli
Studi di Napoli Federico II, già
Ordinario di Medicina Interna

Prof. Domenico Del Forno

già Aggregato di Psicopatologia
Forense, Università degli Studi di
Napoli Federico II

Prof. Giuseppe De Michele

Ordinario di Neurologia,
Università degli Studi di Napoli
Federico II

Prof. Gianfranco Maria Di Renzo

Ordinario di Farmacologia,
Università degli Studi di Napoli
Federico II

Prof. Carmine Donisi

Emerito dell'Università degli
Studi di Napoli Federico II, già
Ordinario di Diritto Civile

Dott.ssa Nicoletta Gasparini

Pediatra di libera scelta

Dott. Bruno Guillaro

Medico di Medicina Generale

Prof.ssa Paola Izzo

Ordinario di Biochimica,
Università degli Studi di Napoli
Federico II

Prof. Roberto Lobello

già Ordinario di Chirurgia,
Università degli Studi di Napoli
Federico II

Prof. Gaetano Lombardi

Emerito dell'Università degli
Studi di Napoli Federico II, già
Ordinario di Endocrinologia

Dott.ssa Maria Enrica

Miniscbeti

Infermiere, Collaboratore
professionale sanitario,
A.O.U. Federico II

Prof. Carmine Nappi

Ordinario di Ginecologia e
Ostetricia, Università degli Studi
di Napoli Federico II

Ing. Antonietta Perrone

Ingegnere clinico, A.O.U.
Federico II

Prof. Paolo Rubba

Ordinario di Medicina Clinica e
Sperimentale, Università degli
Studi di Napoli Federico II

Prof. Luigi Saccà

Emerito dell'Università degli
Studi di Napoli Federico II, già
Ordinario di Medicina Interna

Dott. Vincenzo Viggiani

Direttore Generale,
A.O.U. Federico II

Dott.ssa Antonietta Vozza

Direttore di Farmacia,
A.O.U. Federico II

Le **scienze** della **vita**
al vaglio della **bioetica** e della **medicina legale**

24 . 25 Novembre 2016

VETERA ET NOVA
NELLE SCIENZE MEDICO-LEGALI



MENTE, COSCIENZA E CERVELLO
TRA NEUROLOGIA, PSICHIATRIA,
NEUROPSICOLOGIA.
PROSPETTIVE BIOETICHE



COMUNICAZIONI
E INTERVENTI SU
ARGOMENTI
DEL CONVEGNO
E SU TEMA LIBERO





LE SCIENZE DELLA VITA AL VAGLIO DELLA BIOETICA E DELLA MEDICINA LEGALE

8.30 Registrazione partecipanti

09.00 Saluti delle Autorità

09.30 **LEZIONE INAUGURALE**
HUMAN DIGNITY AND HUMAN RIGHTS
Prof. Amnon Carmi

10.00-12.00 *Open coffee*

**VETERA ET NOVA
NELLE SCIENZE MEDICO-LEGALI****10.00 LETTURA MAGISTRALE**

Il ruolo della medicina legale nelle scienze mediche
Prof. Roberto Catanesi

LA MEDICINA LEGALE NELLA DINAMICA FORENSE**PRIMA SESSIONE**

Presidente: *Prof. Francesco Introna*

Moderatori: *Avv. Luigi Tuccillo - Prof. Ranieri Domenici*

10.20 Sapere medico e giustizia: un rapporto tormentato
Avv. Gianfranco Iadecola

10.40 Quali criteri per la scelta del Perito/CTU?
Dott. Mauro Criscuolo

11.00 Criticità e incertezze nelle consulenze medico-legali
Prof. Gian Aristide Norelli

11.20 La deontologia nella professione medico-legale
Prof.ssa Emanuela Turillazzi

11.40-12.00 Dibattito

SECONDA SESSIONE

Presidente: *Prof. Riccardo Zoja*

Moderatori: *Prof. Mario Gabbrielli - Dott.ssa Luisa Regimenti*

12.00 La dialettica tra medico legale e medico specialista
Prof. Natale Mario Di Luca

12.20 Le linee guida fra precettività e autonomia del medico
Prof.ssa Paola Frati

12.40 “Eccesso”, “inappropriatezza”, “accanimento” in medicina
Prof. Daniele Rodriguez

13.00 I chiaroscuri nelle indagini genetiche a fini identificativi
Prof. Francesco De Stefano

13.20-13.40 Dibattito

13.40-15.00 *Work lunch*

15.00 **LETTURA MAGISTRALE**
Luci ed ombre nei clinical trials
Prof. Silvio Garattini

ASPETTI PROBLEMATICI DELLA SPERIMENTAZIONE BIOMEDICA

Presidente: *Prof. Santo Davide Ferrara*

Moderatori: *Prof. Giancarlo Di Vella - Prof. Giuseppe Vacchiano*

15.20 Stratificazione del rischio sperimentale e tutela assicurativa
Prof. Luigi Mastroroberto

15.40 La sperimentazione clinica nelle società multiethniche
Prof. Pietrantonio Ricci

16.00 La responsabilità dello sperimentatore negli studi clinici
Prof.ssa Anna Aprile

16.20 La sperimentazione in psichiatria
Prof. Antonello Crisci

16.40-17.00 Dibattito

16.00-17.00 *Open coffee*

IMPLICAZIONI MEDICO-LEGALI IN CHIRURGIA E MEDICINA ESTETICHE

Presidente: *Prof. Ascanio Sirignano*

Moderatori: *Avv. Giuseppe Mazzucchiello - Prof. Lorenzo Polo*

17.00 La centralità dell'informazione nei trattamenti estetici
Prof. Pierpaolo Di Lorenzo

17.20 Appropriatazza e inappropriatazza nell'odontoiatria a finalità estetica
Prof. Pietro Di Michele

17.40 Tatuaggi, piercing, salute
Prof.ssa Antonina Argo

18.00 La liposuzione: implicazioni medico-legali
Prof. Bruno Della Pietra

18.20-18.40 Dibattito

18.40 Fine lavori



MENTE, COSCIENZA E CERVELLO TRA NEUROLOGIA, PSICHIATRIA, NEUROPSICOLOGIA. PROSPETTIVE BIOETICHE

10.30 LETTURA MAGISTRALE

Neuroscienze e identità umana. Problemi e prospettive
Prof. Salvatore Amato

SESSIONE BIOMEDICA

Presidenti: *Prof. Giovanni Chieffi - Prof. Enrico Di Salvo*

Le acquisizioni scientifiche in ambito:

11.00 Neurologico

Prof. Giuseppe De Michele

11.30 Psichiatrico

Prof. Andrea De Bartolomeis

12.00 Neuropsicologico

Prof. Dario Grossi

12.30 Dall'intelligenza umana all'intelligenza artificiale

Prof. Mauro Maldonato

13.00-13.30 Dibattito

13.30-15.00 *Work lunch*

SESSIONE TEOLOGICA E FILOSOFICA

Presidenti: *Prof. Giuseppe Lissa - Prof. Alberto Postigliola*

15.00 Mente e coscienza nel dibattito teologico

Prof. Pasquale Giustiniani

15.30 Un ritorno al determinismo? Luci ed ombre nel dibattito giuridico sulle neuroscienze

Prof.ssa Valeria Marzocco



16.00 Problemi morali del paradigma neuroetico

Prof.ssa Rossella Bonito Oliva

16.30 En qué consiste la moralidad? El enfoque de las neurociencias

Prof. Emilio Martinez Navarro

17.00-17.30 Dibattito

17.30 Fine lavori

16.00-17.00 *Open coffee*

COMUNICAZIONI E INTERVENTI SU ARGOMENTI DEL CONVEGNO E SU TEMA LIBERO

10.00-13.40

PRIMA SESSIONE

Presidente: *Prof. Luigi Saccà*

Moderatori: *Prof. Edoardo Consiglio - Prof. Pierpaolo Di Lorenzo*

Partecipanti*

15.00-18.00

SECONDA SESSIONE

Presidente: *Dott.ssa Renata Palmieri*

Moderatori: *Prof. Gianfranco Di Renzo - Prof. Eugenio Mazzearella*

Partecipanti*

* I nominativi compariranno in successivi aggiornamenti del programma



VETERA ET NOVA **NELLE SCIENZE MEDICO-LEGALI**

09.30 **LETTURA MAGISTRALE**
Progresso biomedico e medicina legale
Prof. Alessandro Dell'Erba

I NUOVI CIMENTI DELLA MEDICINA LEGALE

PRIMA SESSIONE

Presidente: *Prof. Daniele Rodriguez*

Moderatori: *Prof. Mauro Bacci - Prof. Piergiorgio Fedeli*

09.50 Le prospettive della Virtual Autopsy
Prof. Vittorio Fineschi

10.10 Le criticità dell'editing genetico
Prof. Vincenzo Pascali

10.30 I danni da internet addiction disorder
Prof. Mariano Cingolani

10.50 "Morte cerebrale" e garanzie medico-legali
Prof. Massimo Niola - Prof.ssa Adelaide Conti

11.10-11.30 Dibattito

11.30-11.50 *Coffee break*

SECONDA SESSIONE

Presidente: *Prof. Giuseppe Tesouro*

Moderatori: *Prof. Claudio Buccelli - Dott. Raffaele Zinno*

11.50 La responsabilità professionale nelle terapie non convenzionali
Dott. Antonio Lepre

12.10 L'evoluzione della responsabilità per danno alla persona
Dott. Giacomo Travaglino

- 12.30 Criticità in tema di procreazione medicalmente assistita
Prof. Maurizio Guida
- 12.50 Differenze di genere, abuso di sostanze stupefacenti e/o psicotrope: implicazioni tossicologico-forense e medico-legali
Dott.ssa Maria Pieri
- 13.10-13.30 Dibattito
- 13.30-14.30 *Work lunch*

TAVOLA ROTONDA INPS

L'INVALIDITÀ: PROBLEMI E PROSPETTIVE

Presidente: *Prof. Massimo Piccioni*

Moderatori: *Dott.ssa Maria Grazia Sampietro - Dott. Corrado Pietrantuono*

- 14.30 Invalidità: un concetto da uniformare
Prof. Onofrio De Lucia
- 14.50 La riforma dell'invalidità civile nell'ottica medico-legale
Gen. Luigi Lista
- 15.10 Il giudizio medico-legale in caso di menomazioni plurime omogenee o eterogenee
Dott. Andrea Cavalli
- 15.30 Le multipatologie e le soglie percentuali dell'invalidità civile
Prof. Aldo Carnevale
- 15.50-16.10 Dibattito

**TAVOLA ROTONDA INAIL****ETICA ED APPROPRIATEZZA DELLE PRESTAZIONI NELLA NUOVA MISSION DELL'INAIL**Presidente: *Prof.ssa Angela Goggiamani*Moderatori: *Prof. Pietro Gaetano Iacoviello - Prof. Patrizio Rossi*

16.10 Cancerogenicità ed attività lavorativa

Dott. Roberto Ucciero

16.30 Appropriately nell'accertamento e nella valutazione delle tecnopatie neoplastiche

Dott.ssa Elvira Romano

16.50 Appropriately ed eticità nella prescrizione dei dispositivi tecnici ad elevata tecnologia

Dott. Ennio Savino

17.10 Management sanitario in ambito INAIL

Prof. Francesco Burlin

17.30-17.50 Dibattito

17.50 Chiusura del Convegno

Prof. Claudio Buccelli - Prof. Carmine Donisi

18.00 Quiz valutazione ECM

MENTE, COSCIENZA E CERVELLO TRA NEUROLOGIA, PSICHIATRIA, NEUROPSICOLOGIA. PROSPETTIVE BIOETICHE

10.00 LETTURA MAGISTRALE

Morte cerebrale e soggettività umana

Prof. Paolo Becchi

SESSIONE GIURIDICO-ECONOMICA

Presidenti: *Prof. Lorenzo Chieffi - Prof. Andrea Patroni Griffi*

10.30 Neuroscienze e tutela dei diritti fondamentali della persona

Prof. Federico Gustavo Pizzetti

11.00 Neuroscienze e capacità di intendere e di volere

Prof.ssa Virginia Zambrano

11.30-11.50 *Coffee break*

11.50 Coscienza, imputabilità e diritto alla prova

Prof. Sergio Moccia

12.20 Neuroetica e neuroeconomia

Prof. Fabio Babiloni

12.50-13.20 Dibattito

13.30-14.30 *Work lunch*

SESSIONE MEDICO-LEGALE

Presidenti: *Prof. Claudio Buccelli - Prof. Alfonso Barbarisi*

14.30 La sperimentazione sugli stati di mente

Prof. Eduardo Osuna Carrillo de Albornoz

- 15.00 La comunicazione con le persone psichicamente vulnerabili
Prof. Antonio Gioacchino Spagnolo
- 15.30 Neuroscienze e potenziamento cognitivo
Prof. Carmine Donisi
- 16.00 Lesioni cerebrali nel neonato e responsabilità medica
Prof. Roberto Paludetto
- 16.30-17.00 Dibattito
- 17.00-17.30 Quiz valutazione ECM e fine lavori

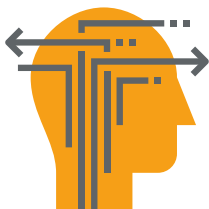

COMUNICAZIONI E INTERVENTI SU ARGOMENTI DEL CONVEGNO E SU TEMA LIBERO

09.00-13.30

PRIMA SESSIONE

Presidente: *Prof.ssa Emilia D'Antuono*

Moderatori: *Prof. Gennaro Carillo - Prof. Gaetano Lombardi*

Partecipanti*

14.30-17.30

SECONDA SESSIONE

Presidente: *Prof. Pietro Tarsitano*

Moderatori: *Prof. Massimo Niola - Prof. Domenico Del Forno*

Partecipanti*

* I nominativi compariranno in successivi aggiornamenti del programma

PRESIDENTE

Prof. Claudio Buccelli

COMITATO SCIENTIFICO

Comitato Etico Università degli Studi di Napoli Federico II

COMUNICAZIONI E INTERVENTI

Nell'ambito del programma scientifico del Convegno sono previste sessioni di comunicazioni e interventi su argomenti del Convegno e su tema libero. Coloro che desiderano presentare una Comunicazione potranno inviare un abstract entro il 15 novembre a: info@defla.it; una apposita commissione valuterà gli abstract e il responso sarà comunicato entro il 18 novembre.

Le relazioni dovranno essere illustrate in un tempo massimo di 10 minuti. La lunghezza complessiva dell'abstract non deve superare le 300 parole; è necessario indicare:

- titolo - autore/i
- ente di appartenenza
- recapiti telefonici e indirizzo e-mail

ECM

Il Convegno è inserito tra i progetti di Educazione Continua in Medicina. Provider Samnium Medica soc. coop. ID 1376.

L'evento è così accreditato:

VETERA ET NOVA NELLE SCIENZE MEDICO-LEGALI

EVENTO n. 176013

CATEGORIA: MEDICO-CHIRURGO, DISCIPLINE: Anatomia patologica, anestesia e rianimazione, cardiocirurgia, chirurgia generale, chirurgia pediatrica, chirurgia plastica e ricostruttiva, chirurgia toracica, chirurgia vascolare, farmacologia e tossicologia clinica, genetica medica, geriatria, ginecologia e ostetricia, medicina e chirurgia di accettazione e di urgenza, medicina interna, medicina legale, neurochirurgia, neurologia, ortopedia e traumatologia, psichiatria, radioterapia

CATEGORIA: BIOLOGO

RICHiesto ACCREDITAMENTO PER: AVVOCATO

Crediti riconosciuti: 7

MENTE, COSCIENZA E CERVELLO TRA NEUROLOGIA, PSICHIATRIA, NEUROPSICOLOGIA. PROSPETTIVE BIOETICHE

EVENTO n. 176008

CATEGORIA: TUTTE LE PROFESSIONI SANITARIE

RICHiesto ACCREDITAMENTO PER: AVVOCATO

Crediti riconosciuti: 5,5

LA PARTECIPAZIONE AL CONVEGNO È GRATUITA

La registrazione è obbligatoria. Si prega di compilare la scheda allegata e di inviarla via fax o e-mail alla Segreteria Organizzativa

Per richieste di prenotazioni in Hotel 3 e 4 stelle o B&B si prega di contattare la Segreteria Organizzativa.

SEGRETERIA ORGANIZZATIVA



Via del Parco Margherita, 49/3
80121 Napoli
Tel 081402093 - Fax 0810606133
congressi@defla.it - www.defla.it

SEDE

Dipartimento di Medicina Molecolare e Biotecnologie Mediche
(già Facoltà di Biotecnologie)

Via Tommaso De Amicis, 95 - Napoli

COME RAGGIUNGERE LA SEDE DEL CONVEGNO

IN AUTO: chi proviene dalla A1, dalla A3, e dalla A14, può immettersi sul raccordo per la tangenziale di Napoli uscendo allo svincolo n. 7 "Zona Ospedaliera", poi proseguire per Biotecnologie (c.a 500 mt)

PARCHEGGIO convenzionato con Biotecnologie al costo di euro 5,00 al giorno: Garage Napoli Parking srl (Cavone delle Noci allo Scudillo, 7 - tel 081/5464184).

Una volta arrivati in via T. De Amicis superare l'ingresso di Biotecnologie e proseguire fino all'ingresso del 2° Policlinico alla cui altezza sulla destra (di fronte) si trova il garage Napoli Parking.

MEZZI PUBBLICI: dalla stazione Ferroviaria (P.zza Garibaldi)

- Metropolitana collinare (Linea 1): uscita Policlinico, seguire indicazioni per Biotecnologie (mezzo pubblico consigliato)
- Autobus: R2 fino a via A. Depretis, poi R4 fino al Policlinico



Volumi degli Atti dei Convegni del
2008-2009-2010-2011-2012-2013-2014-2015 ed Opere collettanee



PER INFORMAZIONI SULLA DISPONIBILITÀ DEI VOLUMI CONTATTARE:

Segreteria Tecnico-Scientifica del Comitato Etico Università Federico II
Dipartimento di Scienze Biomediche Avanzate - Sezione Dipartimentale di Medicina Legale, Università degli Studi di Napoli Federico II - Via S. Pansini, 5 - 80131 Napoli - Tel +39 081 7463468 - cometico@unina.it

da compilare ed inviare a:

DEFLA organizzazione eventi - fax 081 0606133 - congressi@defla.it

Cognome

Nome

Qualifica

Ente di appartenenza

Indirizzo

Cap Città Prov.

Tel. Cell.

E-mail

Acquisizione del consenso dell'interessato - art 23 D.Lgs. 196/2003

Il/La sottoscritto/a _____,
acquisite le informazioni fornite dal titolare del trattamento ai sensi dell'articolo 13 del D.Lgs. 196/2003, dà il consenso al trattamento dei suoi dati personali anche
sensibili e alla loro eventuale comunicazione a terzi.

Data Firma

Con il patrocinio di:



UNESCO Chair
in Bioethics



È stata fatta richiesta di patrocinio a:



** Il Congresso si iscrive nelle manifestazioni celebrative della giornata mondiale di Bioetica*

